3. chanson d'automne

Poésie de VICTOR HUGO
(Chanson des rues et des bois-(reliquat)

Musique de FRANÇOIS VELLARD

Vif (♩.:108)

Mi m | Ré 7 | Sol | Do 7 | La 7 | Si 7 | Mi m

Plus lent (♩ :63 env.)

Mi m6♯ | Ré 6

1. Les hi - ron - del - les
3. Les hi - ron - del - les

mf *p*

Do 6 | Si m6 | La m7 | Si 7 | Mi m | Ré 7 | Sol 7 | Do 7

Rit. . . . . . *Tempo primo*

sont par - ties Le brin d'herbe a froid sous les toits Il pleut sur les touf - fes d'or - ties Bon bu - che -
sont par - ties L'é - té fuit à pas i - né - gaux Il pleut sur les touf - fes d'or - ties Bon fa - go -

mf

© 1982 by Editions Salabert, Paris
International copyright secured all rights reserved
EDITIONS SALABERT S.A. 22, rue Chauchat 75009 PARIS

Tous droits d'éxécution, d'adaptation
de reproduction et d'arrangements
réservés pour tous pays

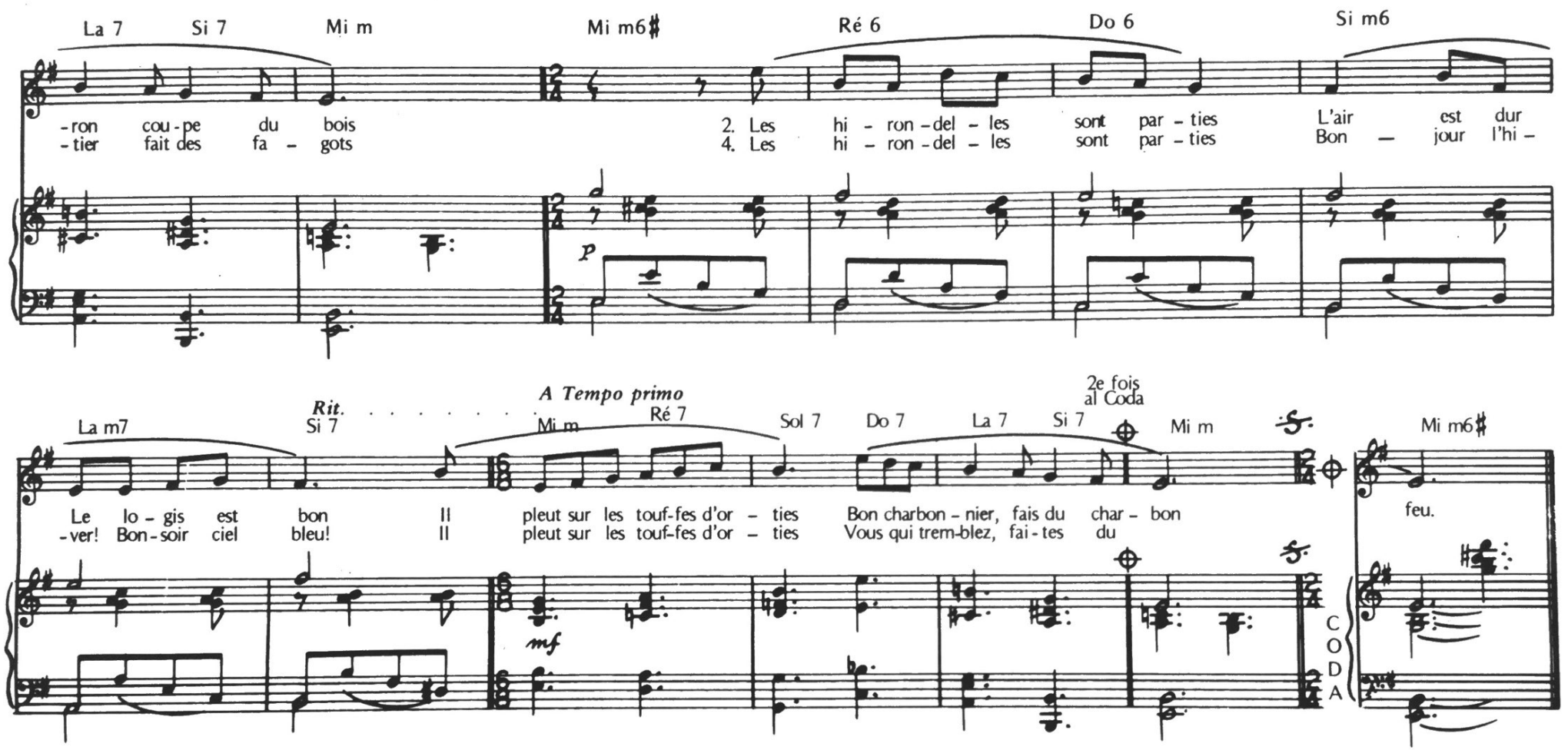

1. Les hirondelles sont parties
Le brin d'herbe a froid sous les toits

Il pleut sur les touffes d'orties
Bon bucheron, coupe du bois.

2. Les hirondelles sont parties
L'air est dur, le logis est bon

Il pleut sur les touffes d'orties
Bon charbonnier, fais du charbon.

3. Les hirondelles sont parties
L'été fuit à pas inégaux

Il pleut sur les touffes d'orties
Bon fagotier, fais des fagots.

4. Les hirondelles sont parties
Bonjour l'hiver ! Bonsoir ciel bleu !

Il pleut sur les touffes d'orties
Vous qui tremblez, faites du feu.